ОБЩИНСКА АДМИНИСТРАЦИЯ БОБОВ ДОЛ

2670 Бобов дол,ул." 27-ми Октомври"№ 2,тел.0702/62323; факс:0702/62355;https://bobovdol.egov.bg; e-mail:obshtina@bobovdol.egov.bg

ОБЩИНА ГР. БОБОВ ДОЛ, ОБЛ. КЮСТЕНДИЛСКА
гр.с. Бобов дол
РЕГИСТРАЦИОНЕН ИНДЕКС И ДАТА
08-00-67/18.03.2024г.
СРОК ЗА ИЗПЪЛНЕНИЕ:

ДО
ОБЩИНСКИ СЪВЕТ БОБОВ ДОЛ
гр. БОБОВ ДОЛ

Д О К Л А Д Н А З А П И С К А

От ЕЛЗА ВЕЛИЧКОВА – Кмет на Община Бобов дол

Относно: *Одобряване на структура и обща численост на Общинска администрация Бобов дол.*

Уважаеми дами и господа общински съветници,

На основание чл.21, ал.1, т.2 от ЗМСМА, чл. 5, ал.1, т.2 от Правилника за организацията и дейността на общинския съвет, неговите комисии и взаимодействието му с общинската администрация в изпълнение на своите правомощия Общински съвет одобрява структура и обща численост на общинската администрация.

За мандат 2023-2027 г. предлагам нова структура, като общата численост на Общинска администрация Бобов дол е 88,5 щатни бройки. Структурата е завишена с шест щатни бройки, както следва:

- Създава се звено „Вътрешен одит“, което се състои от ръководител звено „Вътрешен одит“ и вътрешен одитор (спазване на изискванията на Закон за вътрешния одит в публичния сектор);
- В отдел „Устройство на територията и инфраструктура“ се откриват две допълнителни щатни бройки: един брой главен експерт и един брой младши експерт;
- В отдел „АИО“ една допълнителна щатна бройка за младши експерт;
- В отдел „Бюджет, финанси и счетоводство“ се открива една допълнителна щатна бройка за счетоводител.

Целта на предложения проект на нова структура е да осигури съответствие на структурните звена в администрацията с функционалните задължения и отговорности на работещите в тях, да подобри тяхната координация с оглед повишаване на ефективността й, както и да се приложат на практика изискванията на чл. 5, ал. 2 и 3 от Закона за администрацията /ЗА/, според които общата администрация подпомага

осъществяването на правомощията на органа на държавна власт като ръководител на съответната администрация, създава условия за осъществяване на дейността на специализираната администрация и извършва техническите дейности по административното обслужване, а специализираната администрация подпомага осъществяването на правомощията на органа на държавна власт, свързани с неговата компетентност.

Администрацията е разпределена в две дирекции. Дирекция „Обща администрация“ и Дирекция „Специализирана администрация“. Дирекция „Обща администрация“ включва: звено „Вътрешен одит“, отдел „АИО“, отдел „Бюджет, финанси и счетоводство“, Звено Общински съвет и юрисконсулт. Дирекция „Специализирана администрация“ включва: звено „Местни приходи“, отдел „УТИ“, отдел „ЕПП и ОП“, отдел „СПОКЗ“ и главен архитект.

В Общата администрация се създава Звено за вътрешен одит, като в останалата си част се запазва досега действащата структура със съответните функции съгласно Закона за администрацията и действащия Устройствен правилник, обособени в съществуващите отдели и звена: отдел „АИО“ в следните направления – гражданска регистрация на населението, административно обслужване, човешки ресурси информационно обслужване и технологии, управление при кризи, обществен ред и сигурност, връзки с обществеността, отдел „Бюджет, финанси и счетоводство“, правно-нормативно обслужване, както и Звено „Общински съвет“.

В Специализираната администрация се запазва до сега действащата структура със съответните функции съгласно Закона за администрацията и действащия Устройствен правилник, обособени в съществуващи отдели и звена, както следва: звено „Местни приходи“, отдел „УТИ“, отдел „ЕПП и ОП“, отдел „СПОКЗ“ и главен архитект

Предвид гореизложеното, на основание чл.21, ал.1, т.2, и ал. 2, чл. 39, ал.1 от Закона за местното самоуправление и местната администрация, чл. 5, ал.1, т.2 от Правилника за организацията и дейността на общинския съвет, неговите комисии и взаимодействието му с общинската администрация, предлагам Общински съвет Бобов дол да вземе следните

РЕШЕНИЯ:

1. На основание чл.21, ал.1, т.2, и ал. 2, чл. 39, ал.1 от Закона за местното самоуправление и местната администрация, чл. 5, ал.1, т.2 от Правилника за организацията и дейността на общинския съвет, неговите комисии и взаимодействието му с общинската администрация, Общински съвет Бобов дол одобрява структура на Общинска администрация Бобов дол, съгласно Приложение № 1.

2. На основание чл.21, ал.1, т.2, и ал. 2, чл. 39, ал.1 от Закона за местното самоуправление и местната администрация, чл. 5, ал.1, т.2 от Правилника за организацията и дейността на общинския съвет, неговите комисии и взаимодействието му с общинската администрация, Общински съвет Бобов дол одобрява обща численост на Общинска администрация Бобов дол – 88,5 щатни бройки, в това число за делегираните от държавата дейности 62,5 щатни бройки и местни дейности 26 щатни бройки, считано от 01.04.2024 год., съгласно Приложение № 2

Приложения:

1. Структура на Общинска администрация Бобов дол (Приложение № 1).

2. Численост на Общинска администрация Бобов дол (Приложение № 2).

ВНАСИТЕЛ:
ЕЛЗА ВЕЛИЧКОВА
КМЕТ ОБЩИНА БОБОВ ДОЛ

ИЗГОТВИЛ:
НЕЛИ ЗАРКОВА

ПРИЛОЖЕНИЕ №1

I. СТРУКТУРА НА ОБЩИНСКА АДМИНИСТРАЦИЯ БОБОВ ДОЛ

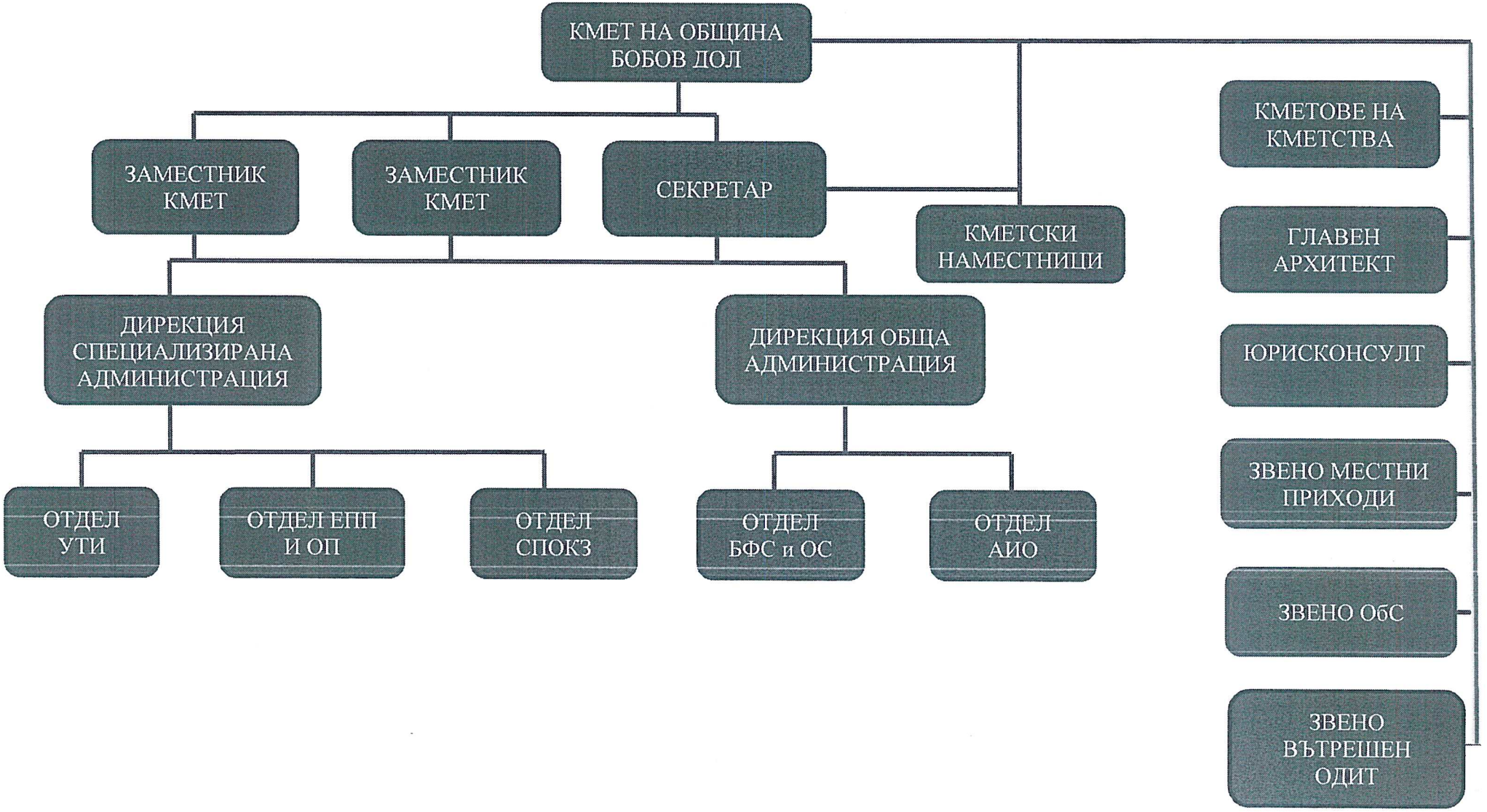

Приложение № 2

ОБЩА ЧИСЛЕНОСТ НА ПЕРСОНАЛА В ОБЩИНСКА АДМИНИСТРАЦИЯ БОБОВ ДОЛ – 88,5 БР., В Т.Ч. ЗА ДЕЛЕГИРАНИ ОТ ДЪРЖАВАТА ДЕЙНОСТИ – 62,5 БР., ЗА МЕСТНИ ДЕЙНОСТИ – 26 БР.

ВСИЧКО ОБЩИНСКА АДМИНИСТПРАЦИЯ БОБОВ ДОЛ	**88,5**
ИЗБОРНИ ДЛЪЖНОСТИ, В ТОВА ЧИСЛО КМЕТСКИ НАМЕСТНИЦИ	**16,5**
КМЕТ ОБЩИНА	1
КМЕТ НА КМЕТСТВО	6
КМЕТСКИ НАМЕСТНИК	9,5
ГЛАВЕН АРХИТЕКТ	**0,5**
ЮРИСКОНСУЛТ	**1**
ЗВЕНО "ВЪТРЕШЕН ОДИТ"	**2**
РЪКОВОДИТЕЛ ЗВЕНО "ВЪТРЕШЕН ОДИТ"	1
ВЪТРЕШЕН ОДИТОР	1
ЗВЕНО "МЕСТНИ ПРИХОДИ"	**8**
ГЛАВЕН ИНСПЕКТОР	1
СТАРШИ ИНСПЕКТОР	1
МЛАДШИ ЕКСПЕРТ	1
ГЛАВЕН СПЕЦИАЛИСТ	1
СТАРШИ СПЕЦИАЛИСТ	1
СПЕЦИАЛИСТ	1
ТЕХНИЧЕСКИ СЪТРУДНИК	2
ЗВЕНО ОБЩИНСКИ СЪВЕТ	**2**
ТЕХНИЧЕСКИ СЪТРУДНИК	2
СЕКРЕТАР ОБЩИНА	**1**
ДИРЕКЦИЯ "ОБЩА АДМИНИСТРАЦИЯ"	**25,5**
ОТДЕЛ "АДМИНИСТРАТИВНО И ИНФОРМАЦИОННО ОБСЛУЖВАНЕ"	**10,5**
ГЛАВЕН ИНСПЕКТОР	1
ГЛАВЕН ЕКСПЕРТ	2
СТАРШИ ЕКСПЕРТ	1
МЛАДШИ ЕКСПЕРТ	2
ГЛАВЕН СПЕЦИАЛИСТ	1
СПЕЦИАЛИСТ	3
ТЕХНИЧЕСКИ СЪТРУДНИК	0,5
ОТДЕЛ "БЮДЖЕТ, ФИНАНСИ И СЧЕТОВОДСТВО"	**9**
ГЛАВЕН СЧЕТОВОДИТЕЛ	1
ГЛАВЕН СПЕЦИАЛИСТ	1
СТАРШИ СЧЕТОВОДИТЕЛ	1
СЧЕТОВОДИТЕЛ	5
ТЕХНИЧЕСКИ СЪТРУДНИК	1
ЗАМЕСТНИК КМЕТ	**2**
ДИРЕКЦИЯ "СПЕЦИАЛИЗИРАНА АДМИНИСТРАЦИЯ"	**44,5**

ОТДЕЛ "УСТРОЙСТВО НА ТЕРИТОРИЯТА И ИНФРАСТРУКТУРА"	**15**
ГЛАВЕН ИНЖЕНЕР	1
ГЛАВЕН ЕКСПЕРТ	3
СТАРШИ ЕКСПЕРТ	1
МЛАДШИ ЕКСПЕРТ	2
ГЛАВЕН СПЕЦИАЛИСТ	1
ТЕХНИЧЕСКИ СЪТРУДНИК	4
ИЗПЪЛНИТЕЛ	3
ОТДЕЛ "ЕВРОПЕЙСКИ ПРОГРАМИ И ПРОЕКТИ И ОБЩЕСТВЕНИ ПОРЪЧКИ	**6**
НАЧАЛНИК ОТДЕЛ	1
ГЛАВЕН ЕКСПЕРТ	3
МЛАДШИ ЕКСПЕРТ	2
ОТДЕЛ "СОЦИАЛНА ПОЛИТИКА, ОБРАЗОВАНИЕ, КУЛТУРА И ЗДРАВЕОПАЗВАНЕ"	**15**
НАЧАЛНИК ОТДЕЛ	1
ГЛАВЕН ЕКСПЕРТ	1
СЕКРЕТАР МКБППМН	1
МЛАДШИ ЕКСПЕРТ	2
ГЛАВЕН СПЕЦИАЛИСТ	3
СПЕЦИАЛИСТ	2
ТЕХНИЧЕСКИ СЪТРУДНИК	1
ИЗПЪЛНИТЕЛ	4